

PROJEKT

**UCHWAŁA NR ___/___/2023
RADY GMINY KLESZCZÓW
z dnia _____ 2023 r.**

w sprawie włączenia dróg na Osiedlu Łuszczanowice, przy ul. Rubinowej,
do sieci/kategorii dróg gminnych

Działając na podstawie Uchwały NR XLVIII/490/2018 Rady Gminy Kleszczów z dnia 11 października 2018 r. w sprawie obywatelskiej inicjatywy uchwałodawczej oraz na podstawie art. 7, ust. 1, pkt 2 i art. 18, ust. 2 pkt 15 ustawy z dnia 8 marca 1990 roku o samorządzie gminnym (Dz. U. z 2022 r. poz. 559, 583, 1005, 1079) oraz art. 7 ust. 1, 2, 3 ustawy z dnia 21 marca 1985 roku o drogach publicznych (Dz. U. z 2021 r. poz. 1376, 1595, z 2022 r. poz. 32, 655, 1261), a także art. 5. Kodeksu cywilnego o nadużyciu prawa podmiotowego (Dz. U. 2022.1360) uchwała się, co następuje:

§ 1. Zalicza się do kategorii dróg gminnych drogi na Osiedlu Łuszczanowice wyszczególnione w Załączniku do niniejszej uchwały.

§ 2. Ustala się przebieg dróg wymienionych w § 1 zgodnie z częścią graficzną Załącznika do niniejszej uchwały.

§ 3. Uchwała podlega ogłoszeniu w Dzienniku Urzędowym Województwa Łódzkiego i wchodzi w życie z dniem _____ 2023.

Przewodnicząca Rady Gminy
Kleszczów

Katarzyna Biegała

Załącznik do uchwały Nr __/__/2023
Rady Gminy Kleszczów
z dnia ____ 2023r.

Wykaz dróg:

L.p.	Obręb	Nr działki
1	Łuszczanowice	131/19; 132/08; 131/22; 131/25; 132/14; 131/28; 132/17; 131/34

Część graficzna:

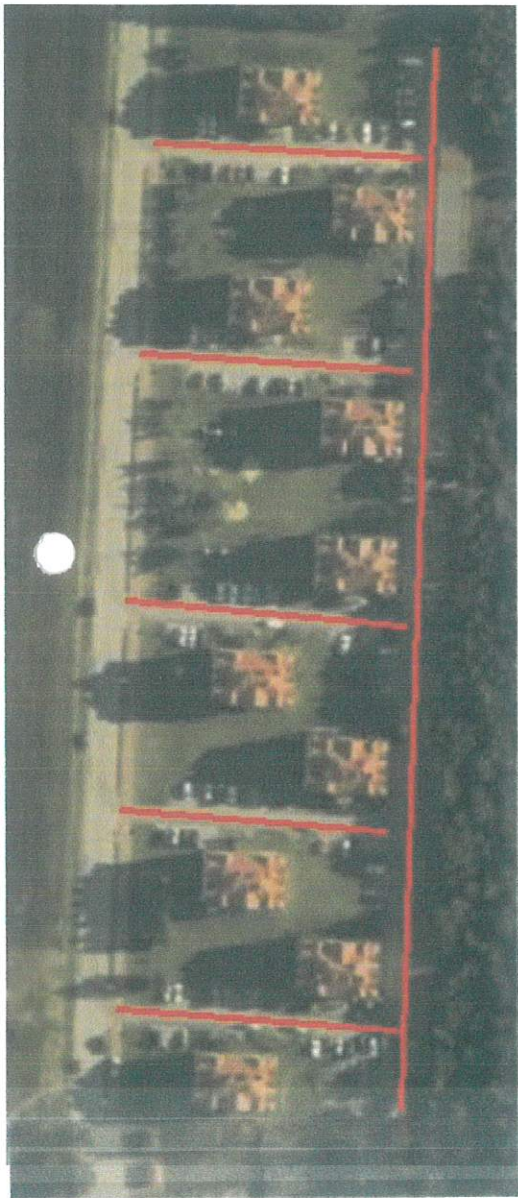

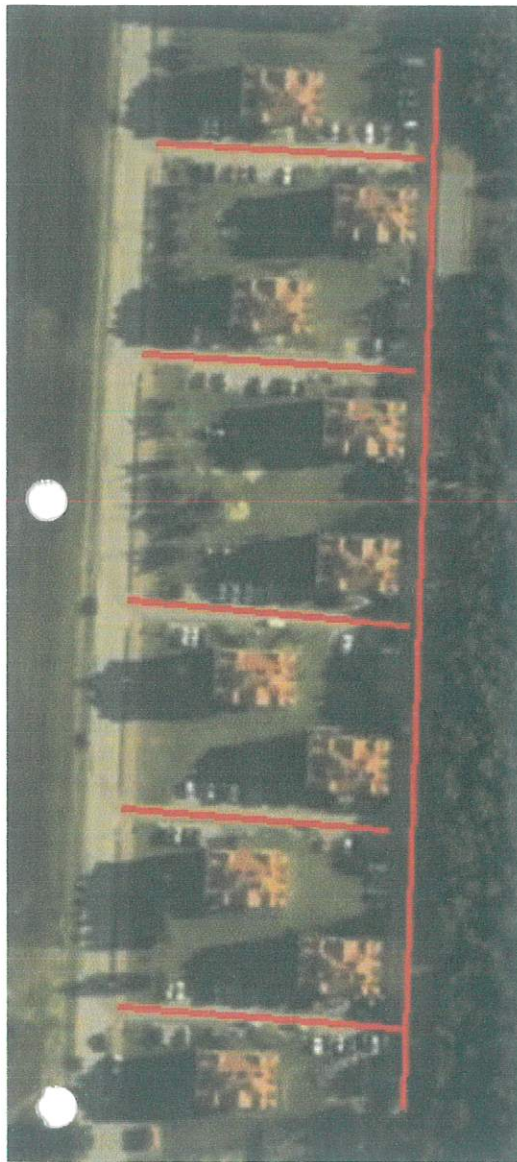

Wybrana działka:
100104_2.0013.132/14



Wybrana działka:
100104_2.0013.131/28



Wybrana działka:
100104_2.0013.132/17



Wybrana działka:
100104_2.0013.131/34

