ZAŁĄCZNIK NR 1
DO UCHWAŁY NR XXIX/279/2017
RADY GMINY KLESZCZÓW
z dnia 31 STYCZNIA 2017 r.

SKALA 1:2000

MIEJSCOWY PLAN ZAGOSPODAROWANIA PRZESTRZENNEGO MIEJSCOWOŚCI ROGOWIEC

LEGENDA

OZNACZENIA STANOWIĄCE USTALENIA PLANU

- GRANICA OBSZARU OBJĘTEGO PLANEM
- LINIA ROZGRANICZAJĄCA
- NIEPRZEKRACZALNA LINIA ZABUDOWY

PRZEZNACZENIE TERENÓW:

- MN – TEREN ZABUDOWY MIESZKANIOWEJ JEDNORODZINNEJ
- U – TEREN ZABUDOWY USŁUGOWEJ
- UT – TEREN USŁUG TURYSTYKI
- P – TEREN ZABUDOWY PRODUKCYJNEJ
- PU – TEREN ZABUDOWY PRODUKCYJNO-USŁUGOWEJ
- POG – TEREN OBSŁUGI EKSPLOATACJI POWIERZCHNIOWEJ
- PS – TEREN SKŁADOWISKA
- ZL – TEREN LASU
- ZE – TEREN ZALESIEŃ
- R – TEREN ROLNICZY
- WS – TEREN WÓD POWIERZCHNIOWYCH
- WS/IT – TEREN WÓD POWIERZCHNIOWYCH I TEREN INFRASTRUKTURY TECHNICZNEJ
- KDZ – TEREN DROGI ZBIORCZEJ
- KDL – TEREN DROGI LOKALNEJ
- KDD – TEREN DROGI DOJAZDOWEJ
- KDW – TEREN DROGI WEWNĘTRZNEJ
- KK/IT – TEREN KOLEJOWY I TEREN INFRASTRUKTURY TECHNICZNEJ
- IT – TEREN INFRASTRUKTURY TECHNICZNEJ
- E – TEREN INFRASTRUKTURY TECHNICZNEJ - ELEKTROENERGETYKA
- W – TEREN INFRASTRUKTURY TECHNICZNEJ - WODOCIĄGI
- K – TEREN INFRASTRUKTURY TECHNICZNEJ - KANALIZACJA

- STREFA OCHRONY KONSERWATORSKIEJ STANOWISK ARCHEOLOGICZNYCH
- STREFA OCHRONY KONSERWATORSKIEJ OBSERWACJI ARCHEOLOGICZNEJ
- STREFA OCHRONNA LINII ELEKTROENERGETYCZNEJ
- STREFA OCHRONNA RUROCIĄGU WODY

OZNACZENIA BIĘDĄCE ELEMENTAMI INFORMACYJNYMI:

- GRANICA GMINY
- OBSZAR CHRONIONEGO KRAJOBRAZU DOLINY WIDAWKI
- UŻYTEK EKOLOGICZNY
- OBIEKT WPISANY DO GMINNEJ EWIDENCJI ZABYTKÓW
- GRANICA TERENU GÓRNICZEGO
- GRANICA KATEGORII TERENU GÓRNICZEGO
- IZOLINA PRZYSPIESZEŃ DRGAŃ POWIERZCHNI GRUNTU
- IZOLINA OSIADAŃ
- GRANICA ZASIĘGU LEJA DEPRESJI (wg stanu na 31.12.2013 r.)
- +110 kV – OŚ LINII ELEKTROENERGETYCZNEJ
- OŚ RUROCIĄGU WODY
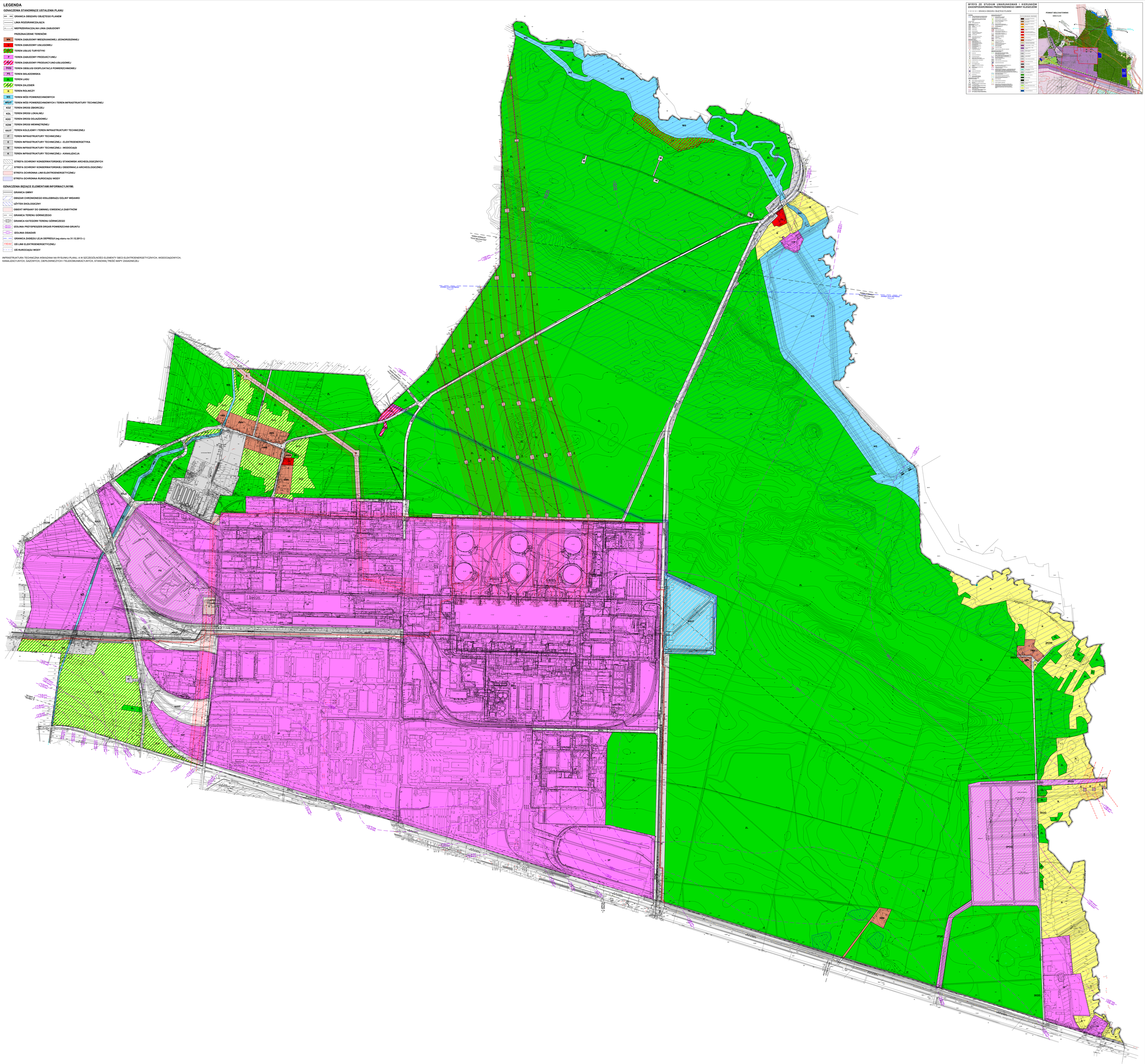
INFRASTRUKTURA TECHNICZNA WSKAZANA NA RYSUNKU PLANU, A W SZCZEGÓLNOŚCI ELEMENTY SIECI ELEKTROENERGETYCZNYCH, WODOCIĄGOWYCH, KANALIZACYJNYCH, GAZOWYCH, CIEPLOWNICZYCH I TELEKOMUNIKACYJNYCH, STANOWIĄ TREŚĆ MAPY ZASADNICZEJ